

| Preise 2019 | HS / Nacht | NS / Nacht |
|--------------------------------------|---|---|
| | 29.05.-02.06. 07.06.-11.06. 29.06.-17.08. mind. 4 Nächte | 01.04.-29.05. 02.06.-07.06. 11.06.-29.06 17.08.-31.10. |
| Zelt bis 6qm | 6,00 € | 4,00 € |
| Pavillon bis 9qm | 5,00 € | 3,00 € |
| Zelt 6-18qm | 10,00 € | 7,00 € |
| Zelt über 18qm | 12,00 € | 9,00 € |
| Kleinbus ohne Vorzelt | 9,00 € | 6,00 € |
| Wohnwagen / Wohnmobile bis 6m | 10,00 € | 7,00€ |
| ab 6 m | 12,00 € | 9,00 € |
| Erwachsene | 6,00 € | 4,00 € |
| Kinder 4-14 Jahre | 4,00 € | 2,00 € |
| PKW / Anhänger | 4,00 € | 4,00 € |
| Krad | 3,00 € | 3,00 € |
| Strom pauschal | 4,00 € | 4,00 € |
| Hund | 5,00 € | 4,00 € |
| Duschkünze | 1,00 € | 1,00 € |
| Kind/ Erwachsener (Tagesbesucher) | 2,00€ /3,00€ | 1,00€/2,00€ |
| Mietbad | 8,00 € | 8,00 € |
| Whirlpool/3 Tage | 100,00 € | 100,00 € |
| Whirlpool/1 Woche | 195,00 € | 195,00 € |
| Angelkarte/Tag | 10,00 € | 10,00 € |
| Fahrradmiete/ Tag | 8,00 € | 8,00 € |
| E-Bikemiete/ Tag | 16,00 € | 16,00 € |
| w-Lan | 2,00€ /Std, 5,00€ / Tag 10,00€/ Woche, 15,00€/ Monat | |

Angebote:

NS-Angebot : 7 = 6, 14 = 11, 21 = 14
Übernachtungen
NS : Es werden alle Camping-Cards
(Rabattkarten) akzeptiert

Campingplatz Niendorf

Strandstraße 20, 23968 Hohenkirchen
OT Niendorf
Tel.: 038428-60222
Fax: 038428-60828
Mail: info@ostsee-campingplatz.de
www.ostsee-campingplatz.de

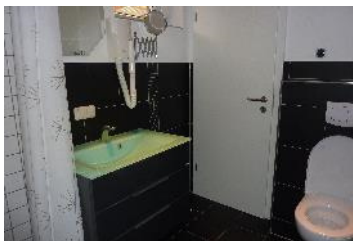

Aktivangebote:

Angeln an einem unserer eigenen Angelseen, Baden, Surfen, Tischtennis, Volleyball, Wandern, Radfahren (Fahrradverleih auf dem Platz), Kinderspielhütte; Jugendspielhütte (mit Billard, Dart und Tischfußball), Go Kart für Groß und Klein (Kindermotorland), Reiten in Oberhof, Erlebnisbad „Wonnemar“ in Wismar.

Strandpflege:

Die Gemeinde erhebt vom **15.05. – 15.09.** über einen Automaten eine Gebühr für die Strandpflege.
Kosten: 2,00 € für Pers. ab 14 Jahren je Tag 15,00 € für eine Familienwochenkarte
Für Kinder bis 13 Jahren besteht Gebührenfreiheit.