

Preise 2019	HS / Nacht	NS / Nacht
	29.05.-02.06. 07.06.-11.06. 29.06.-17.08. mind. 4 Nächte	01.04.-29.05. 02.06.-07.06. 11.06.-29.06 17.08.-31.10.
Zelt bis 6qm	6,00 €	4,00 €
Pavillon bis 9qm	5,00 €	3,00 €
Zelt 6-18qm	10,00 €	7,00 €
Zelt über 18qm	12,00 €	9,00 €
Kleinbus ohne Vorzelt	9,00 €	6,00 €
Wohnwagen / Wohnmobile bis 6m ab 6 m	10,00 €	7,00€
Erwachsene	6,00 €	4,00 €
Kinder 4-14 Jahre	4,00 €	2,00 €
PKW / Anhänger	4,00 €	3,50 €
Krad	3,00 €	2,00 €
Strom pauschal	4,00 €	3,50 €
Hund	5,00 €	4,00 €
Duschkünze	1,00 €	1,00 €
Kind/ Erwachsener (Tagesbesucher)	2,00€ / 3,00€	1,00€/2,00€
Mietbad	8,00 €	6,00 €
Whirlpool/3 Tage	100,00 €	100,00 €
Whirlpool/1 Woche	195,00 €	195,00 €
Angelkarte/Tag	10,00 €	10,00 €
Fahrradmiete/ Tag	8,00 €	8,00 €
E-Bikemiete/ Tag	16,00 €	16,00 €
w-Lan	2,00€ /Std, 5,00€ / Tag 10,00€/ Woche, 15,00€/ Monat	

Angebote:

NS-Angebot : 7 = 6, 14 = 11, 21 = 14
Übernachtungen
NS : Es werden alle Camping-Cards
(Rabattkarten) akzeptiert

Campingplatz Niendorf

Strandstraße 20, 23968 Hohenkirchen
OT Niendorf
Tel.: 038428-60222
Fax: 038428-60828
Mail: info@ostsee-campingplatz.de
www.ostsee-campingplatz.de

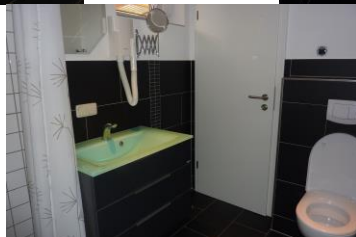

Aktivangebote:

Angeln an einem unserer eigenen Angelseen, Baden, Surfen, Tischtennis, Volleyball, Wandern, Radfahren (Fahrradverleih auf dem Platz), Kinderspielhütte; Jugendspielhütte (mit Billard, Dart und Tischfußball), Go Kart für Groß und Klein (Kindermotorland), Reiten in Oberhof, Erlebnisbad „Wonnemar“ in Wismar.

Strandpflege:

Die Gemeinde erhebt vom **15.05. – 15.09.** über einen Automaten eine Gebühr für die Strandpflege.
Kosten: 2,00 € für Pers. ab 14 Jahren je Tag 15,00 € für eine Familienwochenkarte
Für Kinder bis 13 Jahren besteht Gebührenfreiheit.